



## LATIHAN TRY OUT SOAL CPNS 2018

### TES WAWASAN KEBANGSAAN

1. Proses Islamisasi di Nusantara terjadi melalui berbagai bentuk, *kecuali*:
  - A. Kesenian dan budaya
  - B. Perkawinan
  - C. Perdagangan
  - D. Pendidikan
  - E. Perang
2. Sistem tanam paksa sangat menyengsarakan bangsa Indonesia. Namun bagi Belanda, justru sebaliknya. Diantara keuntungan yang didapatkan Belanda dari sistem tanam paksa adalah sebagai berikut *kecuali*:
  - A. Kas Belanda yang semula kosong menjadi terisi
  - B. Penerimaan Belanda menjadi lebih besar dan anggaran belanja
  - C. Hutang-hutang Belanda menjadi terlunasi
  - D. Perdagangan menjadi berkembang pesat
  - E. Belanda menjadi negara kuat dalam hal peralatan militer
3. Pada bagian awal suatu konstitusi biasanya berisi tentang...
  - A. cara melakukan perubahan konstitusi
  - B. asas dan tujuan Negara
  - C. identitas Negara
  - D. kedudukan dan wewenang lembaga Negara
  - E. jaminan dan perlindungan hak asasi manusia

4. Peristiwa ketatanegaraan yang sangat penting bagi bangsa Indonesia setelah proklamasi yang dilakukan PPKI adalah...
  - A. dibentuknya KNIP pengganti MPR
  - B. ditetapkannya Pancasila sebagai pandangan hidup bangsa Indonesia
  - C. ditetapkannya sistem multi partai
  - D. dibentuknya kabinet yang pertama
  - E. disahkannya UUD Sementara
5. Dalam melakukan perubahan-perubahan atau amandemen terhadap UUD 1945 terdapat kesepakatan yang sangat mendasar yaitu tidak melakukan perubahan terhadap ...
  - A. pembukaan UUD 1945
  - B. batang tubuh UUD 1945
  - C. pasal-pasal mengenai lembaga Negara
  - D. aturan peradilan
  - E. aturan tambahan
6. Perbedaan bentuk negara kesatuan dengan Negara serikat terletak pada ..
  - A. jabatan kepala negara
  - B. system pemerintahan
  - C. jumlah undang-undang dasar yang dimiliki
  - D. hak untuk mengatur daerahnya
  - E. kedaulatan keluar dipegang oleh pemerintah pusat
7. Bentuk pemerintah Negara Kesatuan Republik Indonesia adalah...
  - A. serikat
  - B. kesatuan
  - C. demokrasi
  - D. republik
  - E. monarki
8. Konstitusi yang hanya dapat dirubah jika dengan menggunakan proses khusus adalah konstitusi yang bersifat ...
  - A. permanen

- B. umum
  - C. rigid
  - D. fleksibel
  - E. tertulis
9. Istilah konstitusi dalam bahasa Inggris adalah ...
- A. constitution
  - B. constium
  - C. constion
  - D. constituin
  - E. couscecoen
10. Pasal 37 ayat 5 UUD 1945 secara tegas melarang dilakukannya perubahan terhadap ketentuan UUD 1945 yang mengatur tentang...
- a. Amandemen UUD 1945
  - b. Batas-batas wilayah negara
  - c. Bentuk negara kesatuan
  - d. Dasar negara Pancasila
  - e. Pemerintah daerah
11. Hubungan antara dasar negara dengan konstitusi adalah...
- a. Konstitusi merupakan sumber bagi dasar negara
  - b. Dasar negara merupakan penjabaran konstitusi
  - c. Konstitusi merupakan penjabaran dari dasar negara
  - d. Dasar negara sama dengan konstitusi
  - e. Dasar negara tidak berhubungan dengan konstitusi
12. Pasal 28 A – J UUD 1945 hakikatnya merupakan penjabaran dari Pancasila sila.....
- a. Pertama
  - b. Kedua
  - c. Ketiga
  - d. Keempat
  - e. Kelima

13. Ideologi komunis, marxisme dilarang untuk dikembangkan di negara kita sejak 1966, karena bertentangan dengan....
- a. Perjuangan bangsa
  - b. Pancasila
  - c. UUDS 1945
  - d. Konstitusi RIS
  - e. Tap MPR
14. Keunggulan dan kelebihan prinsip ajaran Pancasila jika dibandingkan dengan ajaran lain adalah.....
- a. Kewajiban terhadap lingkungan dirasakan lebih besar
  - b. Keberhasilan Indonesia dalam pembangunan
  - c. Konsekuen dengan pelaksanaan politik luar negeri
  - d. Tidak terpengaruh sama sekali dengan dunia luar
  - e. Dapat menghimpun potensi bangsa dengan baik
15. Pokok-pokok pikiran dalam pembukaan UUD 1945 pada dasarnya adalah sila-sila Pancasila, misalnya sila ketiga diwujudkan dalam.....
- a. Pokok pikiran pertama
  - b. Pokok pikiran kedua
  - c. Pokok pikiran ketiga
  - d. Pokok pikiran keempat
  - e. Pokok pikiran kelima
16. Menurut pernyataan dalam pembukaan UUD 1945 perjuangan kemerdekaan merupakan tindakan yang diberkati oleh Allah karena....
- a. Kehidupan kebangsaan yang bebas merupakan keinginan luhur
  - b. Bangsa Indonesia adalah bangsa yang religius
  - c. Kemerdekaan itu sudah lama diperjuangkan
  - d. Banyak pengorbanan yang harus diberikan untuk mendapatkan kemerdekaan
  - e. Kemerdekaan karunia Allah yang tidak perlu diperjuangkan
17. Peranan pemuda pada masa pembangunan perlu diwujudkan dalam kegiatan-kegiatan...

- a. Mengumpulkan modal untuk masa depan
  - b. Mencari pengalaman dengan cara magang di perusahaan
  - c. Pencinta alam untuk melestarikan lingkungan hidup
  - d. Membantu orang lain dalam segala usaha dan upaya
  - e. Mengembangkan bakat dan menuntut ilmu pengetahuan
18. Bagi bangsa Indonesia Bhinneka Tunggal Ika merupakan.....
- a. Pengakuan adanya keragaman
  - b. Lambang kedaulatan negara
  - c. Lambang identitas negara
  - d. Semboyan bangsa
  - e. Bukti bangsa Indonesia kaya budaya
19. Negara Republik Indonesia sebagai negara yang memiliki aneka ragam budaya, adat istiadat, suku perlu dijaga dan dihormati sebab bangsa Indonesia merasa dirinya....
- a. Tidak dapat dipisahkan satu sama lain
  - b. Dapat hidup sendiri
  - c. Mampu memenuhi kebutuhannya
  - d. Paling tinggi derajatnya
  - e. Memerlukan bantuan
20. Keanekaragaman suku bangsa dalam negara hendaknya diarahkan untuk....
- a. Menciptakan suatu kestabilan dalam mempertahankan keamanan bangsa dan negara
  - b. Menciptakan kerukunan hidup menuju masyarakat adil dan makmur
  - c. Menciptakan persaudaraan yang menuju pada persamaan bahasa dan adat istiadat daerah
  - d. Menjaga kelestariannya
  - e. Menciptakan kestabilan dalam memperkuat kepentingan nasional
21. Pedoman dasar dalam mengatur kehidupan penyelenggaraan ketatanegaraan Negara dalam berbagai bidang kehidupan yang meliputi politik, ekonomi, sosial budaya dan pertahanan keamanan merupakan pengertian ...
- A. Negara

- B. Dasar Negara
  - C. Konstitusi
  - D. Konvensi
  - E. Traktat
22. Aturan-aturan yang timbul dan terpelihara dalam praktik penyelenggaraan Negara meskipun tidak tertulis disebut ...
- A. konstitusi
  - B. yurisprudensi
  - C. hukum dasar
  - D. konvensi
  - E. trakta
23. Perwujudan :Pancasila sebagai dasar Negara dalam kehidupan kenegaraan nampak dalam ..
- A. sikap dan perilaku anggota masyarakat
  - B. adapt istiadat dan kebiasaan masyarakat
  - C. peraturan perundang-undangan
  - D. system sosial yang berbeda
  - E. pandangan hidup dan kepribadian bangsa
24. Negara Kesatuan Republik Indonesia adalah Negara yang berdasarkan Pancasila. Hal ini dapat disimpulkan dari ...
- A. Supersemar 11 Maret 1966
  - B. Pembukaan UUD 1945 alinea 1
  - C. Pembukaan UUD 1945 alinea 4
  - D. Dekrit Presiden
  - E. Batang Tubuh UUD 1945
25. UUD 1945 merupakan satu kesatuan naskah yang terdiri atas ...
- A. Pembukaan, batang tubuh dan penjelasan
  - B. Pembukaan, batang tubuh dan pasal-pasal
  - C. Pasal-pasal dan penjelasan

- D. Penjelasan dan aturan peralihan
  - E. Penjelasan umum dan penjelasan pasal demi pasal
26. Hal-hal di bawah ini merupakan nilai-nilai universal yang terkandung dalam pembukaan UUD 1945, *kecuali*...
- A. pengakuan terhadap hak asasi manusia
  - B. penjajahan harus dihapuskan dari muka bumi
  - C. kemerdekaan adalah hak dari segala bangsa
  - D. ikut melaksanakan ketertiban dunia
  - E. penghargaan terhadap perjuangan bangsa Indonesia
27. Dalam pembukaan UUD 1945 alinea keempat terdapat hal-hal pokok yang bertalian dengan Negara RI, *kecuali*...
- A. dasar Negara
  - B. asas politik Negara
  - C. ketentuan UUD
  - D. bentuk Negara
  - E. tujuan Negara.
28. UUD Sementara 1950 pernah berlaku di Indonesia pada tanggal ...
- A. 17 Agustus 1950 s.d. 5 Juli 1959
  - B. 27 Desember 1949 s.d. 17 Agustus 1950
  - C. 18 Agustus 1945 s.d. 27 Desember 1949
  - D. 5 Juli 1959 s.d. 11 Maret 1966
  - E. 5 Juli 1959 s.d. 21 Mei 1989
29. Kurun waktu berlakunya UUD 1945 pada tanggal 5 Juli 1959 s.d. 11 Maret 1966 disebut periode ...
- A. RIS
  - B. Orde Lama
  - C. Orde Baru
  - D. Reformasi
  - E. Demokrasi Liberal

30. Di tengah proses pembahasan perubahan UUD 1945 terdapat kesepakatan dasar dalam melakukan perubahan dengan cara addendum yaitu perubahan dilakukan dengan ...
- A. boleh merubah naskah asli diganti dengan yang baru
  - B. boleh merubah naskah asli ditambah dengan naskah baru
  - C. tetap mempertahankan naskah aslinya dan naskah perubahannya diletakkan melekat pada naskah asli
  - D. tetap mempertahankan naskah asli dan naskah perubahannya
  - E. boleh merubah naskah asli untuk penyempurnaannya
31. Pada masa pemerintahan orde lama, sistem pemerintahan di Indonesia adalah ...
- A. demokrasi liberal
  - B. demokrasi parlementer
  - C. demokrasi rakyat
  - D. demokrasi terpimpin
  - E. presidensial
32. Pengangkatan Presiden Soekarno menjadi presiden seumur hidup terdapat dalam ketetapan MPR nomor ...
- A. MPRS RI No. I/MPRS/1966
  - B. MPRS RI No. II/MPRS/1966
  - C. MPRS RI No. III/MPRS/1966
  - D. MPRS RI No. IV/MPRS/1966
  - E. MPRS RI No. V/MPRS/1966
33. Ciri - ciri sistem pemerintahan presidensial adalah sebagai berikut *kecuali*...
- A. Presiden adaah kepala negara sekaligus adalah kepala pemerintahan
  - B. Presiden berwenang menyusun kabinet
  - C. Menteri menjadi anggota parelemen
  - D. Para menteri bertanggung jawab kepada presiden
  - E. Masa jabatan menteri sangat bergantung pada pemilu rakyat
34. Perdana Menteri Koyso memberikan janji kepada Indonesia akan menghadiahkan kemerdekaan pada tanggal ...



- A. 17 September 1944
  - B. 7 September 1945
  - C. 27 September 1944
  - D. 17 September 1945
  - E. 7 September 1944
35. Tempat penyusunan konsep teks Proklamasi Kemerdekaan Indonesia diadakan di rumah ...
- A. Sukarni
  - B. Laksamana Tadashi Maeda
  - C. Sayuti Melik
  - D. Syahrudin
  - E. Soewirjo
36. Sifat dari konvensi adalah ..
- A. tetap atau permanent
  - B. menjamin tetapnya kekuasaan
  - C. sebagai pelengkap menjalankan pemerintahan
  - D. tidak bertentangan dengan UUD
  - E. melindungi hak pemerintahan
37. Proses perubahan UUD 1945 yang dilakukan oleh MPR pembahasannya melalui beberapa tingkatan. Pembahasan tingkat yang ketiga dilakukan oleh ...
- A. Badan Pekerja MPR
  - B. Rapat paripurna MPR
  - C. Komisi/Panitia Ad Hoc
  - D. Rapat Fraksi-fraksi
  - E. Sidang Umum MPR
38. Perubahan sistematika UUD 1945 dan naskah aslinya nampak pada jumlah pasalnya dari 37 pasal menjadi ...
- A. 49 pasal
  - B. 73 pasal
  - C. 83 pasal

- D. 109 pasal  
E. 170 pasal
39. Tujuan perubahan UUD Negara RI 1945 yang dilakukan bangsa Indonesia adalah sebagai berikut ...
- A. membentuk struktur ketatanegaraan
  - B. mewujudkan kebebasan berpendapat
  - C. menyempurnakan aturan dasar mengenai tata negara
  - D. mempertegas kekuasaan pemerintah
  - E. memberikan pengukuhan hukum pemerintahan
40. Yang menjadi dasar yuridis perubahan UUD Negara RI adalah...
- A. pasal 3 dan 36
  - B. pasal 37
  - C. pasal 3
  - D. pasal 3 dan 37
  - E. pasal 17 dan 28
41. Dalam Pembukaan UUD 1945 alinea keempat terdapat empat asas fundamental yaitu ...
- A. asas tujuan Negara, asas dasar Negara, asas pembangunan Negara, asas politik
  - B. asas tujuan Negara, asas konstitusional, asas ketahanan Negara, asas dasar Negara
  - C. asas tujuan Negara, asas konstitusional, asas pembangunan agama, asas politik
  - D. asas dasar Negara, asas konstitusional, asas pembangunan Negara, asas dasar Negara
  - E. asas tujuan negara, asas sosial , asas politik, asas budaya
42. Pancasila yang tercantum dalam pembukaan UUD 1945 alinea keempat dilihat dari proses terjadinya perubahan.....
- A. Perintis hidup bangsa Indonesia
  - B. Dasar filsafat negara Indonesia
  - C. Perjanjian luhur bangsa Indonesia
  - D. Pedoman hidup bangsa Indonesia
  - E. Kepribadian bangsa Indonesia

43. Kesamaan ajaran pancasila dengan liberalisme tampak dari pandangan bahwa....
- A. Hak milik setiap orang harus diakui dan dijamin oleh Negara
  - B. Individualitas manusia lebih penting ketimbang aspek sosial manusia
  - C. Kebebasan adalah hal yang paling utama dalam kehidupan manusia
  - D. Semua alat produksi yang ada dalam suatu negara harus dikuasai oleh Negara
  - E. Keanekaragaman dalam masyarakat harus ditekan seminimal mungkin
44. Pokok ajaran sosialisme yang sejalan dengan ajaran pancasila adalah.....
- A. Negara harus memelopori upaya penghapusan hak milik pribadi
  - B. Negara harus menjamin perlindungan hak-hak kaum buruh
  - C. Pemerintah negara harus dijalankan oleh diktator proterariat
  - D. Kaum buruh harus melakukan perjuangan melawan kelas atas dan menengah
  - E. Semua alat negara dipergunakan untuk mewujudkan komunisme
45. Pada umumnya setiap Konstitusi berisi ketentuan tentang....
- A. Pembagian kekuasaan negara
  - B. Dasar negara Pancasila
  - C. Perlindungan hak asasi manusia
  - D. Jawaban a dan c benar
  - E. Semua jawaban diatas benar

#### TES INTELEJENSI UMUM (TIU)

1. Guru adalah pegawai negeri. Sebagian guru adalah penulis. Manakah pernyataan berikut yang tidak cocok dengan pernyataan di atas?
  - A. Sebagian penulis adalah pegawai negeri
  - B. Sebagian pegawai negeri adalah guru.
  - C. Sebagian penulis adalah guru.
  - D. Semua penulis adalah pegawai negeri.
  - E. Sebagian pegawai negeri adalah penulis.
2. Semua siswa mengikuti ulangan. Sebagian siswa mendapat nilai bagus dalam ulangan. Jadi pernyataan yang benar adalah ...
  - A. Semua siswa mengikuti ulangan dan mendapat nilai bagus.

- B. Sebagian siswa tidak mengikuti ulangan dan tidak mendapat nilai bagus.
- C. Sebagian siswa tidak mengikuti ulangan tapi mendapat nilai bagus.
- D. Semua siswa mengikuti ulangan.
- E. Semua siswa mengikuti ulangan dan mendapat nilai tidak bagus.
3. Semua donor harus berbadan sehat. Sebagian donor darah memiliki golongan darah A, jadi ...
- A. Sebagian orang yang bergolongan darah A dan menjadi donor darah berbadan sehat.
- B. Semua donor harus memiliki golongan darah A dan berbadan sehat.
- C. Semua donor darah yang memiliki golongan darah A harus berbadan sehat.
- D. Yang berbadan sehat adalah yang memiliki golongan darah A dan menjadi donor darah.
- E. Semua pendonor harus memiliki golongan darah A.
4. Anggi selalu memberi hadiah teman-temannya barang mahal. Vita diberi hadiah gaun oleh Anggi. Jadi ....
- A. Gaun adalah pemberian Anggi yang mahal.
- B. Gaun adalah barang mahal.
- C. Vita selalu diberi hadiah barang-barang mahal.
- D. Tak ada hadiah yang tidak mahal.
- E. Anggi selalu memberi hadiah kepada Vita.
5. Semua Kepala Sekolah di Kecamatan Bantul adalah sarjana. Sementara Kepala Sekolah adalah guru. Jadi pernyataan yang benar adalah ...
- A. Sementara guru di Kecamatan Bantul adalah sarjana.
- B. Sementara sarjana di Kecamatan Bantul adalah Kepala Sekolah
- C. Sementara guru di Kecamatan Bantul adalah Kepala Sekolah.
- D. Semua guru di Kecamatan Bantul adalah sarjana.
- E. Semua sarjana di Kecamatan Bantul adalah guru.
6. Semua mahasiswa baru berdasari. Sebagian mahasiswa baru berjas. Jadi manakah pernyataan di bawah ini benar?
- A. Sebagian mahasiswa baru bersepatu
- B. Sebagian mahasiswa baru berjas dan bersepatu

- C. Sebagian mahasiswa baru berdasi dan berjas
  - D. Sebagian mahasiswa baru bersepatu tapi tak berjas
  - E. Semua mahasiswa baru berjas tapi sebagian tidak memakai dasi
7. Semua ikan hidup di air. Beberapa ikan hidup di air tawar. Jadi :
- A. Semua ikan dapat hidup di air tawar dan air laut.
  - B. Beberapa ikan yang hidup di air tawar tidak dapat hidup di air laut.
  - C. Sebagian ikan tidak hidup di air tawar.
  - D. Tidak ada ikan yang hidup di air laut.
  - E. Hampir semua ikan hidup di air laut dan air tawar.
8. Semua Y adalah P. Sebagian Y adalah R. Jadi pernyataan yang benar adalah ...
- A. Semua Y yang bukan P adalah R
  - B. Semua Y yang bukan R adalah P
  - C. Semua R yang bukan Y adalah P
  - D. Sebagian Y yang bukan R adalah P
  - E. Semua Y adalah P dan R
9. Andi adalah seorang anak dari pasangan suami isteri Burhan dengan Citra. Edi adalah anak dari pasangan Diana dengan Burhan. Hubungan antara Andi dengan Edi disebut ...
- A. Saudara sepupu
  - B. Saudara misan
  - C. Saudara ipar
  - D. a, b, c, salah
  - E. a, b, c benar
10. Vincent dan Indah mendengarkan musik pop. Siren dan Vincent hobi membaca buku. Siapa yang sedang membaca sambil mendengarkan musik?
- A. Siren
  - B. Vincent
  - C. Indah
  - D. Siren dan Vincent
  - E. Indah dan Siren

11. Semua calon mahasiswa menempuh tes Bahasa Inggris. Sebagian calon mahasiswa memiliki skor TOEFL di atas 450.  
Simpulan yang tepat adalah ...
- A. sebagian calon mahasiswa yang tidak memiliki skor TOEFL menempuh tes Bahasa Inggris
  - B. semua calon mahasiswa yang memiliki skor TOEFL tidak menempuh tes Bahasa Inggris
  - C. semua calon mahasiswa yang tidak memiliki skor TOEFL tidak menempuh tes Bahasa Inggris
  - D. sebagian calon mahasiswa yang memiliki skor TOEFL tidak menempuh tes Bahasa Inggris
  - E. semua calon mahasiswa yang menempuh tes Bahasa Inggris tidak memiliki skor TOEFL
12. Sebuah hotel memiliki 8 lantai.  
Kamar yang ada di lantai tiga atau lebih memiliki pintu tahan api.  
Simpulan yang tepat adalah bahwa semua pintu tahan api ...
- A. ada di kamar di semua lantai
  - B. hanya ada di kamar di lantai enam
  - C. tidak ada di kamar di lantai enam
  - D. tidak ada di kamar di lantai satu
  - E. ada di kamar di lantai dua
13. Lampu di ruang tamu lebih terang daripada lampu di kamar tidur.  
Lampu yang lebih terang pasti lebih tahan lama dan lebih mahal harganya.  
Simpulan yang tepat tentang lampu di kamar tidur adalah ...
- A. lebih tahan lama dan lebih mahal daripada lampu di ruang tamu
  - B. tidak lebih tahan lama dan lebih mahal daripada lampu di ruang tamu
  - C. lebih tahan lama dan tidak lebih mahal daripada lampu di ruang tamu
  - D. tidak lebih tahan lama dan tidak lebih mahal daripada lampu di ruang tamu
  - E. sama tahan lama dan sama mahalnya dengan lampu di ruang tamu

14. Karyawan adalah pegawai tetap.

Sebagian karyawan tinggal di mess/asrama, *kecuali* Andika.

Simpulan yang tepat adalah ...

- A. Andika karyawan yang bukan pegawai tetap
- B. Andika bukan karyawan yang pegawai tetap
- C. *kecuali* Andika, karyawan yang tinggal di asrama adalah bukan pegawai tetap
- D. *kecuali* Andika, karyawan adalah pegawai tetap
- E. Andika karyawan yang pegawai tetap

15. Peserta SNMPTN 2013 mengikuti Tes Potensi Akademik (TPA).

Didit tidak lulus SNMPTN 2013.

Simpulan yang tepat tentang Didit adalah ....

- A. telah mengikuti TPA dalam SNMPTN 2013
- B. tidak mengikuti TPA dalam SNMPTN 2013
- C. bukan peserta SNMPTN 2013 yang mengikuti TPA
- D. peserta SNMPTN 2013 yang mengikuti tes bukan TPA
- E. tidak mengikuti SNMPTN 2013 dan TPA

16. Semua mahasiswa jurusan Sastra Indonesia dapat berbahasa Inggris.

Semua mahasiswa yang menduduki ranking 10 besar di jurusannya, juga harus dapat berbahasa Perancis.

Simpulan yang tepat tentang semua mahasiswa jurusan Sastra Indonesia adalah ...

- A. yang dapat berbahasa Perancis, menduduki ranking 10 besar dan tidak bisa berbahasa Inggris
- B. yang dapat berbahasa Perancis, tidak menduduki ranking ragking 10 besar dan dapat berbahasa Inggris
- C. yang tidak dapat berbahasa Perancis, tidak menduduki ranking 10 besar dan dapat berbahasa Inggris
- D. yang tidak dapat berbahasa Perancis, menduduki ranking 10 besar dan dapat berbahasa Perancis
- E. yang tidak dapat berbahasa Perancis, tidak menduduki rangking 10 besar dan tidak dapat berbahasa Inggris

17. Semua pengemudi menggunakan sabuk pengaman.

Sebagian pengemudi memakai masker.

Simpulan yang tepat adalah ...

- A. semua pengemudi memakai masker dan tidak menggunakan sabuk pengaman
- B. semua pengemudi memakai masker dan menggunakan sabuk pengaman
- C. sebagian pengemudi menggunakan sabuk pengaman dan tidak memakai masker
- D. sebagian pengemudi tidak menggunakan sabuk pengaman dan memakai masker
- E. sebagian pengemudi tidak menggunakan sabuk pengaman dan tidak memakai masker

18. Semua penduduk desa bekerja Suka Jaya sebagai petani, Pak Ilham berasal dari desa Suka Jaya tapi Pak Ilham suka berdagang sayuran.

- A. Pak Ilham hanya berdagang sayuran
- B. Selain berdagang Pak Ilham tetap bekerja sebagai petani
- C. Semua pedagang sayur adalah petani sayur
- D. Pekerjaan berdagang sayuran hanyalah pekerjaan sampingan
- E. Pekerjaan Pak Ilham hanyalah sebagai pedagang sayur

Untuk soal nomor 19 dan 20.

Luas kebun Pak Dodi sama dengan luas kebun Pak Joni. Luas kebun Pak Dodi lebih sempit daripada luas kebun Pak Edi, Pak Burhan adalah saudara sepupu Pak Edi yang memiliki luas kebun lebih sempit daripada kebun Pak Joni.

19. Kebun siapakah yang paling luas?

- A. Pak Dodi
- B. Pak Joni
- c. Pak Edi
- D. Pak Burhan
- E. Pak Didi

20. Kebun siapakah yang paling sempit?

- A. Pak Dodi



- B. Pak Joni
- C. Pak Edi
- D. Pak Burhan
- E. Pak Didi

### TES KARAKTER PRIBADI

1. Hampir semua pegawai di kantor instansi Budi meminta uang tanda terimakasih atas pengurusan surat tertentu. Padahal menurut peraturan kantor, hal itu tidak diperbolehkan, maka saya .....
  - A. Ikut melakukannya karena rekan-rekan kantor juga melakukannya
  - B. Melakukannya hanya jika terpaksa membutuhkan uang tambahan untuk keperluan keluarga, sebab gaji kantor kecil
  - C. Terkadang ikut melakukan hal tersebut
  - D. Berusaha semampunya untuk tidak melakukannya
  - E. Tidak ingin melakukannya sama sekali
2. Anda adalah seorang apoteker yang bekerja di apotek. Suatu ketika ada seorang pembeli yang ingin membeli obat-obatan tertentu yang harus menggunakan resep dokter karena bias membahayakan kesehatan. Namun dia tidak mempunyai resep itu, dan memaksa ingin membelinya. Bahkan dia memberikan sejumlah uang kepada Anda agar mau memberikan obat tersebut. Apa yang sebaiknya Anda lakukan ?
  - A. Saya memberikan obat tersebut kepadanya, toh tak ada yang tahu
  - B. Saya ragu-ragu keputusan apa yang saya ambil
  - C. Saya berkonsultasi kepada rekan sejawat dulu
  - D. Saya menolaknya dengan mantap
  - E. Saya menerima uang tersebut dan memberikan obatnya
3. Dalam suatu pertemuan atau rapat, teman Anda melakukan kecurangan absensi. Yang Anda lakukan adalah .....
  - A. Membiarkannya saja
  - B. Melaporkannya pada pimpinan/ketua rapat
  - C. Memberitahukan pada teman terdekat

- D. Diam saja pura-pura tidak lihat
- E. Ikut-ikutan melakukannya kemudian bolos dari rapat
4. Anda diminta oleh Direktur perusahaan untuk menjadi ketua sekaligus penanggungjawab sebuah tim di kantor Anda, padahal Anda merasa belum pantas sebab masih ada manajer yang Anda anggap mampu. Sikap yang harus Anda lakukan adalah .....
- A. Menolak permintaan direktur tersebut
- B. Mempertimbangkan permintaan tersebut dan minta saran/masukan dari manajer Anda
- C. Menerima permintaan tersebut dengan senang hati
- D. Menolak permintaan dan mengusulkan manajer Anda saja kepada Direktur
- E. Menerima tawaran tersebut agar Anda bisa naik jabatan sejajar manajer Anda
5. Seorang staf HRD di sebuah instansi menawarkan kepada Anda bahwa Anda bisa diterima sebagai karyawan di perusahaan tersebut. Namun Anda dimintai sejumlah dana agar proses tersebut berjalan lancar. Sikap Anda adalah .....
- A. Memberikan dana tersebut asal Anda bisa bekerja di perusahaan itu
- B. Menolak tawaran itu dan mencoba melamar dengan cara yang baik/ikut seleksi
- C. Mempertimbangkan tawaran itu
- D. Melaporkan ulah HRD itu kepada pimpinan perusahaan
- E. Menerima tawaran itu, toh tidak ada orang yang tahu
6. Sebagian rekan Anda pulang lebih awal sekitar 30 menit dari jadwal kantor. Sikap Anda....
- A. Ikut pulang saja
- B. Membiarkan mereka pulang dulu karena pekerjaan Anda belum selesai
- C. Tetap pulang sesuai jadwal yang ditetapkan
- D. Segera menyelesaikan pekerjaan dan menyusul pulang
- E. Melaporkannya pada atasan keesokan harinya
7. Dalam suatu diskusi, pendapat Anda ditolak oleh atasan. Maka sikap Anda adalah .....
- A. Menerima dengan tenang
- B. Tidak terima dan minta penjelasan atasan

- C. Kecewa dan lain kali tidak akan menyampaikan pendapat lagi  
D. Menerima dan minta penjelasan kenapa pendapat itu ditolak  
E. Kecewa dan mencoba bertanya ide atasan yang lebih baik
8. Anda adalah seorang kepala instansi yang cukup bergengsi. Suatu ketika ada teman akrab Anda datang dan meminta bantuan pada Anda agar menerima anaknya bekerja di instansi Anda tanpa melalui tes. Rekan karib Anda tersebut bersedia memberikan jaminan sejumlah uang dan fasilitas. Apa yang akan Anda lakukan?  
A. Menerima tawaran itu tanpa jaminan sebab dia sahabat karib Anda  
B. Basa-basi dulu lalu menerimanya karena tidak enak pada teman  
C. Menolaknya mentah-mentah  
D. Menolaknya secara halus dan menyarankan agar anak rekan Anda mengikuti seleksi seperti lainnya  
E. Menerimanya dan menyuruhnya mengikuti tes seleksi sebagai formalitas
9. Di suatu supermarket, Anda melihat seorang kasir yang melakukan kecurangan terhadap pembeli tunanetra. Yang sebaiknya Anda lakukan adalah .....  
A. membiarkannya  
B. Menegur dan mengingatkan kasir agar tidak berlaku curang  
C. Cuek saja karena bukan urusan Anda  
D. Memberitahukan pada pembeli bahwa ia dicurangi  
E. Melaporkan kasir pada atasan/pemilik supermarket
10. Sebuah organisasi sedang mengalami permasalahan internal seputar manajemen keuangan (kerugian atau defisit yang cukup besar). Pendapat saya terhadap kondisi ini adalah ....  
A. Saya akan menjaga kerahasiaan permasalahan yang terjadi dan tidak ingin ikut campur masalah keuangan.  
B. Seharusnya pimpinan puncak dapat bertindak tegas yang terlibat dalam masalah ini  
C. Tidak mempersoalkan masalah tersebut karena bukan bagian tugas saya  
D. Pastikan bahwa kepala keuangan bertanggungjawab penuh terhadap masalah ini  
E. Perlu menjelaskan permasalahan kondisi keuangan perusahaan kepada seluruh

jajaran

organisasi agar dapat mengevaluasi kembali rencana pembelanjaan.

### KUNCI JAWABAN TES WAWASAN KEBANGSAAN

1. E. Islam masuk Nusantara tanpa melalui peperangan
2. E. Sistem tanam paksa menguntungkan secara ekonomi bagi Belanda. Jawaban E tidak termasuk.
3. B. asas dan tujuan Negara
4. E. disahkannya UUD Sementara
5. A. pembukaan UUD 1945
6. B. system pemerintahan
7. D. republik
8. B. umum
9. A. constitution
10. A. Amandemen UUD 1945
11. C. Konstitusi merupakan penjabaran dari dasar negara
12. B. Kedua
13. B. Pancasila
14. E. Dapat menghimpun potensi bangsa dengan baik
15. A. Pokok pikiran pertama
16. B. Bangsa Indonesia adalah bangsa yang religius
17. E. Mengembangkan bakat dan menuntut ilmu pengetahuan
18. D. Semboyan bangsa
19. A. Tidak dapat dipisahkan satu sama lain
20. B. Menciptakan kerukunan hidup menuju masyarakat adil dan makmur
21. B. Dasar Negara
22. D. konvensi
23. C. peraturan perundang-undangan
24. C. Pembukaan UUD 1945 alinea 4
25. A. Pembukaan, batang tubuh dan penjelasan

26. E. penghargaan terhadap perjuangan bangsa Indonesia
27. C. ketentuan UUD
28. A. 17 Agustus 1950 s.d. 5 Juli 1959
29. B. Orde Lama
30. C. tetap mempertahankan naskah aslinya dan naskah perubahannya diletakkan melekat pada naskah asli
31. D. demokrasi terpimpin
32. C. MPRS RI No. III/MPRS/1966
33. E. Masa jabatan menteri sangat bergantung pada pemilu rakyat
34. E. 7 September 1944
35. B. Laksamana Tadashi Maeda
36. D. tidak bertentangan dengan UUD
37. C. Komisi/Panitia Ad Hoc
38. B. 73 pasal
39. C. menyempurnakan aturan dasar mengenai tata negara
40. D. pasal 3 dan 37
41. A. asas tujuan Negara, asas dasar Negara, asas pembangunan Negara, asas politik
42. B. Dasar filsafat negara Indonesia
43. A. Hak milik setiap orang harus diakui dan dijamin oleh negara
44. B. Negara harus menjamin perlindungan hak-hak kaum buruh
45. E. Semua jawaban diatas benar

#### KUNCI JAWABAN TES INTELIJENSI UMUM

1. D. Semua penulis adalah pegawai negeri.
2. B. Sebagian siswa tidak mengikuti ulangan dan tidak mendapat nilai bagus.
3. C. Semua donor darah yang memiliki golongan darah A harus berbadan sehat.
4. A. Gaun adalah pemberian Anggi yang mahal.
5. D. Semua guru di Kecamatan Bantul adalah sarjana.
6. C. Sebagian mahasiswa baru berdasi dan berjas
7. C. Sebagian ikan tidak hidup di air tawar.

8. B. Semua Y yang bukan R adalah P
9. A. Saudara sepupu
10. B. Vincent
11. A. sebagian calon mahasiswa yang tidak memiliki skor TOEFL menempuh tes Bahasa Inggris
12. D. tidak ada di kamar di lantai satu
13. D. tidak lebih tahan lama dan tidak lebih mahal daripada lampu di ruang tamu
14. C. *kecuali* Andika, karyawan yang tinggal di asrama adalah bukan pegawai tetap
15. A. telah mengikuti TPA dalam SNMPTN 2013
16. A. yang dapat berbahasa Perancis, menduduki ranking 10 besar dan tidak bisa berbahasa Inggris
17. C. sebagian pengemudi mengenakan sabuk pengaman dan tidak memakai masker
18. B. Selain berdagang Pak Ilham tetap bekerja sebagai petani
19. C. Pak Edi
20. D. Pak Burhan

#### KUNCI JAWABAN TES KARAKTER PRIBADI

1. E. Tidak ingin melakukannya sama sekali
2. D. Saya menolaknya dengan mantap
3. B. Melaporkannya pada pimpinan/ketua rapat
4. B. Mempertimbangkan permintaan tersebut dan minta saran/masukan dari manajer Anda
5. B. Menolak tawaran itu dan mencoba melamar dengan cara yang baik/ikut seleksi
6. C. Tetap pulang sesuai jadwal yang ditetapkan
7. D. Menerima dan minta penjelasan kenapa pendapat itu ditolak
8. D. Menolaknya secara halus dan menyarankan agar anak rekan Anda mengikuti seleksi seperti lainnya
9. B. Menegur dan mengingatkan kasir agar tidak berlaku curang
10. E. Perlu menjelaskan permasalahan kondisi keuangan perusahaan kepada seluruh jajaran organisasi agar dapat mengevaluasi kembali rencana pembelanjaan



## ALUR PENDAFTARAN CPNS TAHUN 2018

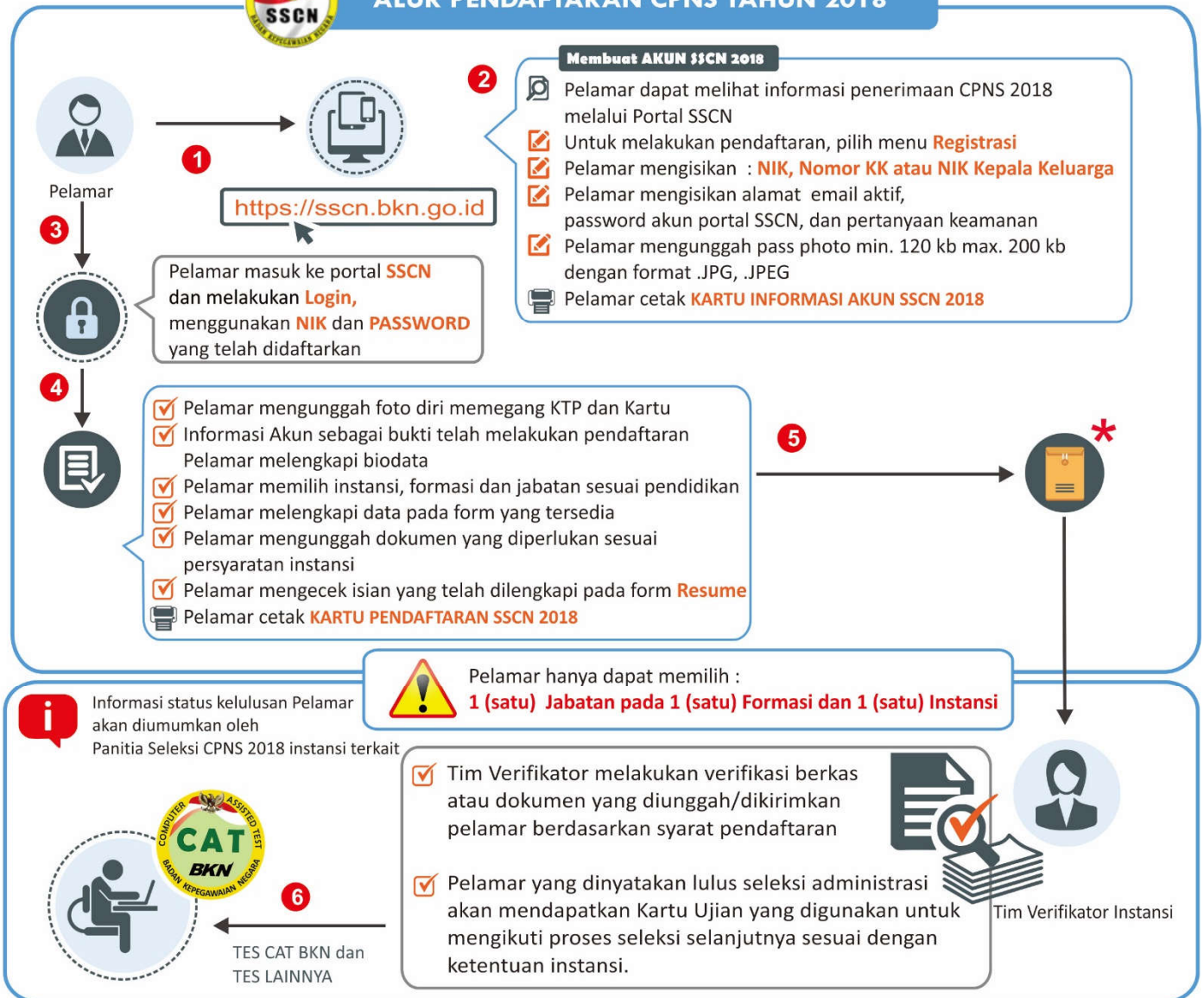

Pelamar wajib membaca Pengumuman Instansi dengan baik dan teliti

© Panitia Seleksi CPNS 2018 BADAN KEPEGAWAIAN NEGARA

\*Bila persyaratan di instansi mencantumkan bahwa Pelamar harus mengirimkan berkas fisik ke alamat yang tercantum

# MAU LULUS TES CPNS TAHUN 2018, BACA HALAMAN SELANJUTNYA...



# INFO PENTING !!

**SALAM SUKSES!!**

**PERSIAPAN YANG MATANG ADALAH SALAH SATU KUNCI SUKSES ANDA MENGHADAPAI TES CPNS 2018. SEGERA AMBIL KEPUTUSAN DENGAN BELAJAR YANG TEPAT MATERI SOAL-SOAL CPNS UNTUK PERSIAPAN MAKSIMAL.**

**BERGABUNGLAH DENGAN KAMI**

## **FASILITAS DAN LAYANAN KAMI:**

- ❖ Mengikuti Semua Tryout CPNS
- ❖ Aplikasi CAT CPNS dalam bentuk Online dan Offline
- ❖ Puluhan modul kisi-kisi soal CPNS berstandar resmi dari pemerintah
- ❖ Puluhan Software dan Ebook Penunjang Seleksi CPNS
- ❖ Puluhan Video Learning soal CPNS
- ❖ Akses di web Kampus e-Learning cpnsonline Indonesia
- ❖ Gratis Layanan Informasi CPNS melalui SMS
- ❖ Gratis Bimbingan dan konsultasi CPNS dengan tim ahli cpnsonline Indonesia
- ❖ Program Reward Member bagi yang lulus CPNS dan reward lainnya
- ❖ Update Latihan soal CPNS secara kontinyu

## **KEUNGGULAN KAMI DIBANDING LAINNYA:**

- ❖ Tim yang Profesional, tentor senior S3 dan S2 serta berprofesi sebagai PNS
- ❖ Modul Pembelajaran terbaik dan sesuai standar resmi
- ❖ Sistem Pembelajaran secara online
- ❖ Media dan Sarana Pembelajaran Terlengkap dan *Up to date*
- ❖ Dapat diakses melalui smartphone
- ❖ Bimbingan belajar dan konsultasi CPNS dengan tim ahli cpnsonline Indonesia
- ❖ Mendapatkan akses Informasi Lowongan CPNS 2018 semua instansi pemerintah
- ❖ Kerjasama dengan Instansi Terkait
- ❖ **Terbukti telah Melulusan Ribuan CPNS tanpa Sogokan dan KKN**
- ❖ Biaya Keanggotaan Terjangkau dan hanya sekali untuk selamanya (*lifetime*)
- ❖ Fasilitas layanan cpnsonline selalu ditambah tanpa dikenakan biaya lagi
- ❖ Akses keanggotaan dapat diberikan kepada orang lain tanpa dikenakan biaya

**SEGERA GABUNG DENGAN KAMI:**

**<http://tryout.cpnsonline.com>**

(SILAKAN TEKAN TOMBOL CTRL DAN KLIK LINK DI ATAS ATAU LANGSUNG BUKA DI BROWSER ANDA DI SMARTPHONE ANDA BISA KLIK YANG LAMA LINK DIATAS LALU COPY PASTE DI BROWSER ANDA)